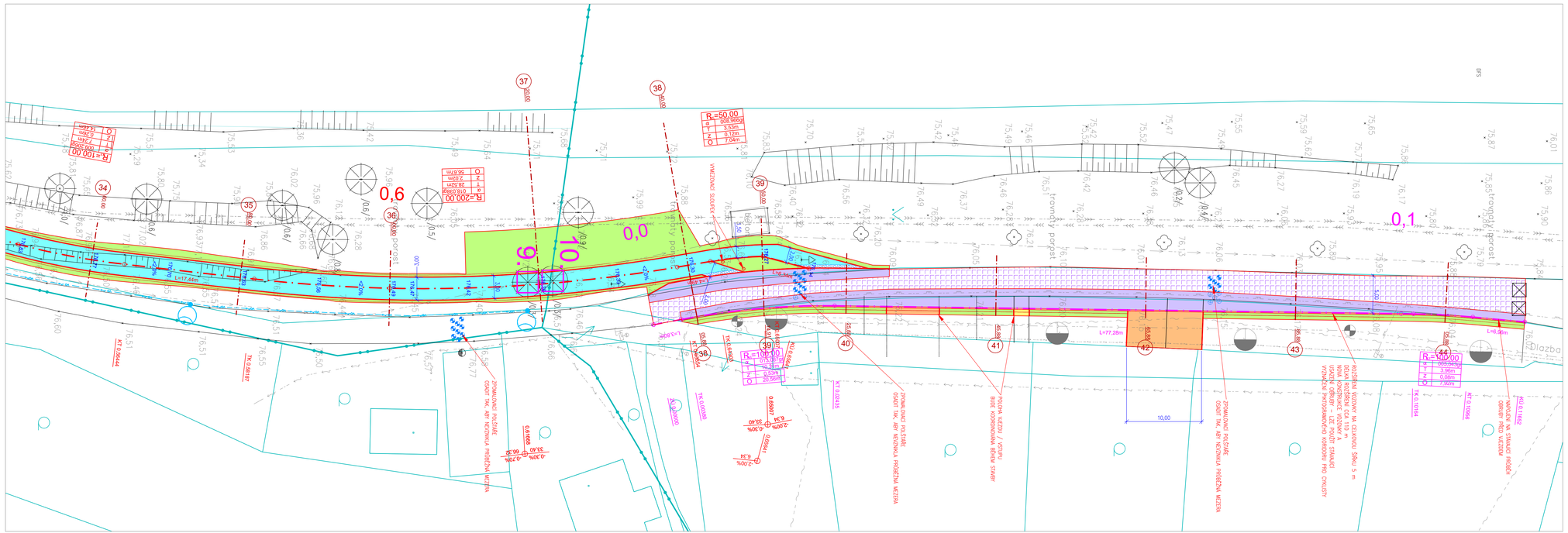

LEGENDA

- ZAMĚŘENÍ
- ZAMĚŘENÍ – ZDI, PLOTY APOD.
- 75,86 ZAMĚŘENÍ – VÝŠKY TERÉNU
- HRANICE KATASTRÁLNÍCH ÚZEMÍ
- PARCELNÍ HRANICE
- 48/38 PARCELNÍ ČÍSLO
- BUDOVY
- DOPLŇKOVÁ KRESBA KN
- NÁVRH
- 177,14 VÝŠKOVÝ NÁVRH
- CYKLO TRASA
- ROZŠÍŘENÍ VOZOVKY
- OBNOVA POVRCHU VOZOVKY
- ZELEŇ
- BETONOVÁ ŽLABOVKA
- VSTUP
- VJEZD – DLAŽBA
- VJEZD – ŠTĚRK
- NEZPEVNĚNÁ KRAJNICE ŠTĚRKODRŤ/ASF. RECYKLÁT
- VAROVNÝ PÁS
- PALISÁDA
- KÁCENÉ STROMY

STÁVAJÍCÍ IS

- KANALIZACE SPLAŠKOVÁ – VÝTLAK – NEZAMĚŘENO (PVK)
- KANALIZACE SPLAŠKOVÁ – VÝTLAK – ŠACHTA – NEZAMĚŘENO (PVK)
- KANALIZACE – PODTLAKOVÁ – NEZAMĚŘENO (KLECANY)
- VODOVOD – NEZAMĚŘENO (SVAS)
- PLYNOVOD STL – NEZAMĚŘENO (PPD)
- SILNOPROUD NN – ZEMNÍ – NEZAMĚŘENO (ČEZ DISTRIBUCE)
- SILNOPROUD NN – ZEMNÍ – ZAMĚŘENO (ČEZ DISTRIBUCE)
- SILNOPROUD NN – VRCHNÍ (ČEZ DISTRIBUCE)
- VO – ZEMNÍ – NEZAMĚŘENO (KLECANY)
- VO – VRCHNÍ (ZDIBY)
- VO – STOŽÁR / SVĚTELNÝ BOD (KLECANY, ZDIBY)
- SLABOPROUD – ZEMNÍ – ZAMĚŘENÉ (CETIN)
- SLABOPROUD – VRCHNÍ (CETIN)
- CHRÁNIČKA

NOVÉ IS – SAMOSTATNÁ PD

- VO – KABEL
- VO – STOŽÁR / SVĚTELNÝ BOD (KLECANY, ZDIBY)

SOUŘADNICOVÝ SYSTÉM : S-JTSK
VÝŠKOVÝ SYSTÉM : Balt p.v.

PPU spol. s r.o.
INŽENÝRSKÝ ATELIER
POVRADENSTVÍ - PROJEKCE - URBANISMUS
VYŽLOVSKÁ 2243 / 36, 100 00 PRAHA 10

DOPRAVA, KOMUNIKACE, TERÉNNÍ ÚPRAVY
INŽENÝRSKÉ SITĚ, TECHNICKÁ INFRASTRUKTURA
ŽIVOTNÍ PROSTŘEDÍ, HLUK, EXHALACE
POČÍTAČOVÉ ZPRACOVÁNÍ, PLOTROVÁNÍ

ZÁPIS V OBCHODNÍM REJSTŘÍKU U MĚSTSKÉHO SOUDU V PRAZE, ODDÍL C, ČÁSTŽ 20838, IČ 49613461

VYPRACOVAL:	ADAM PATŘIČNÝ	KONTROLOVAL:	ING. MARCEL KAMÍNEK
ODP.PROJEKTANT SPEC.:	ING. TOMÁŠ VEJRAŽKA	ŠÉFPROJEKTANT STAVBY:	ING. PETR VEJRAŽKA

STAVBA: VLTAVSKÁ CYKLISTICKÁ CESTA
CYKLOSTEZKA ZDIBY - KLECANY (ULICE NÁBŘEŽNÍ)

VÝKRES: **SITUACE - 4. část**

PROFESE:	DOPRAVA	ČÁST	
STUPEŇ PD:	PDPS	D.1.1	
FORMÁTY A4:	5	Č.PŘÍLOHY	
MĚŘÍTKO:	1:250	**2.4**	
DATUM:	03/2023		

OBJEDNAVATEL: KSÚS STŘEDOČESKÉHO KRAJE, P.O. Zák.č.: 6655–2147